

PU 40 MULTIUSO

SELANTE HÍBRIDO PARA VEDAÇÕES EM GERAL

CARACTERÍSTICAS E APLICAÇÕES

Selante híbrido monocomponente indicado para vedação perimetral de vidros e esquadrias, juntas de vedação em granito, concreto, madeira e superfícies metálicas, vedação de tubulações, portas, janelas, calhas, rufos, dutos, toldos e telhados. Ideal para calafetação e vedação. Adere em metal, madeira, vidro, fibra de vidro, pedra e cerâmica. Com propriedades de não escorrimento, cura com a umidade atmosférica, transformando-se em uma borracha flexível e resistente. Após a cura, pode ser pintado. Produto resistente aos raios U.V e às intempéries.

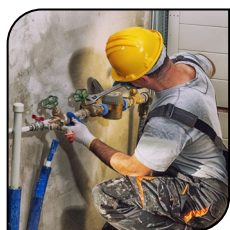

Tubulação



Porta e janela



Calha e rufo



Toldo



Telhado



APRESENTAÇÃO	COR	CÓDIGO VENDA	CÓDIGO DE BARRAS	EMBALAGEM		NCM	CAIXA						PALETIZAÇÃO		
				Peso (g)	Medidas (LxA) mm		Código	Unid.	Peso Líquido (kg)	Peso Bruto (kg)	Comp. (mm)	Largura (mm)		Altura (mm)	
Bisnaga plástica 80g	○ Branco	0512.0567	7898652122545	80	30x160	35069190	17898652122542	24	1,920	2,164	130	190	150	Base: 43 Altura: 6	
	● Cinza	0512.0576	7898652122538				17898652122535								
Cartucho 360g	○ Branco	0512.0573	7898652122507	360	50x220		17898652122504	12	4,320	5,220	156	210	230		Base: 32 Altura: 5
	● Cinza	0512.0574	7898652122514				17898652122511								
	● Preto	0512.0575	7898652122521			17898652122528									

PROPRIEDADES

Propriedade	Resultado
Tempo de formação de película (min)	20
Tempo de cura (mm/24h)	2
Densidade (g/cm ³)	1,66
Propriedade após cura	
Dureza (Shore A)	35
Tensão de ruptura (MPa)	1,2
Alongamento (%)	150
Resistência à temperatura (°C)	-20 / +80

INSTRUÇÕES DE USO E MANUSEIO

PREPARO DA SUPERFÍCIE

A superfície deve estar limpa, livre de pó e óleos. Remover todos os resíduos de materiais, especialmente os que não estão aderidos suficientemente às camadas (lixar, se necessário). Limpar e desengordurar a superfície com álcool isopropílico e a manter seca antes da aplicação. Não utilizar querosene ou gasolina para a limpeza das superfícies. Para melhor acabamento recomenda-se utilizar fita adesiva nas áreas laterais da junta onde não se pretende o contato do produto. No caso de aplicações em substratos diferentes dos mencionados recomenda-se realizar um teste para avaliar a adesão e compatibilidade do produto.

MODO DE USO

Aplicar o produto na área desejada e imediatamente fazer o acabamento. No caso de uso de fita adesiva removê-la antes que forme película. Após o uso, deixar uma pequena quantidade de produto acima do bico para formar um tampão. Na reutilização, retirar o tampão. Após aberto reutilizar o produto em até uma semana. Limpar as ferramentas antes da cura. Depois de curado o produto só é removido mecanicamente.

LIMITAÇÕES

Não é indicado para aquários. Não aplicar em plásticos* à base de polietileno, polipropileno, nylon®, acrílico e politetrafluoretileno. Não utilizar em peças que terão contato com alimentos e imersão contínua em meios líquidos. Não utilizar em fachadas de vidro e qualquer adesão estrutural que necessite resistência. Antes de pintar, recomenda-se efetuar um pré-teste. Tintas à base de solventes e óleos podem ser prejudiciais ao produto.

ARMAZENAMENTO

O produto deve ser mantido na embalagem original e estocado em local fresco à temperatura de 5 a 30°C, ao abrigo da luz solar direta e longe de fontes de calor. Para evitar a contaminação do produto não utilizado, não retorne qualquer sobra de material em sua embalagem original. Mantenha fora do alcance de crianças e animais domésticos. Validade (a partir da data de fabricação): 12 meses.

INFORMAÇÕES SOBRE GARANTIA LIMITADA

As informações contidas nesta Ficha Técnica são baseadas em nosso conhecimento e experiência até a presente data. Em razão do nosso produto poder ser utilizado em uma ampla gama de aplicações e em diferentes condições de trabalho, recomendamos que o cliente realize seus próprios testes para aprovar o produto quanto a segurança e finalidade de uso. Não podemos assumir a responsabilidade dos resultados obtidos por outros cujos métodos estão fora de nosso controle. Portanto, é de inteira responsabilidade do usuário determinar a adequação do produto para o propósito desejado e adotar as precauções que possam ser aconselhadas para a proteção de bens e pessoas contra quaisquer perigos que possam estar envolvidos no seu manuseio e aplicação. Nossa garantia se aplica no contexto das normas legais e às disposições em vigor, às normas profissionais vigentes e de acordo com as determinações estabelecidas nas nossas condições gerais de venda. As informações detalhadas no presente documento são dadas a título indicativo. O mesmo se aplica a qualquer informação fornecida verbalmente, por telefone ou por escrito para qualquer cliente em potencial ou já existente. Para informações de segurança, manuseio, armazenagem e descarte, consultar a respectiva Ficha de Informação de Segurança de Produto Químico (FISPQ).



unipega.com

info@unipega.com

f /unipegaoficial

@unipega_oficial

Unipega

Unipega